

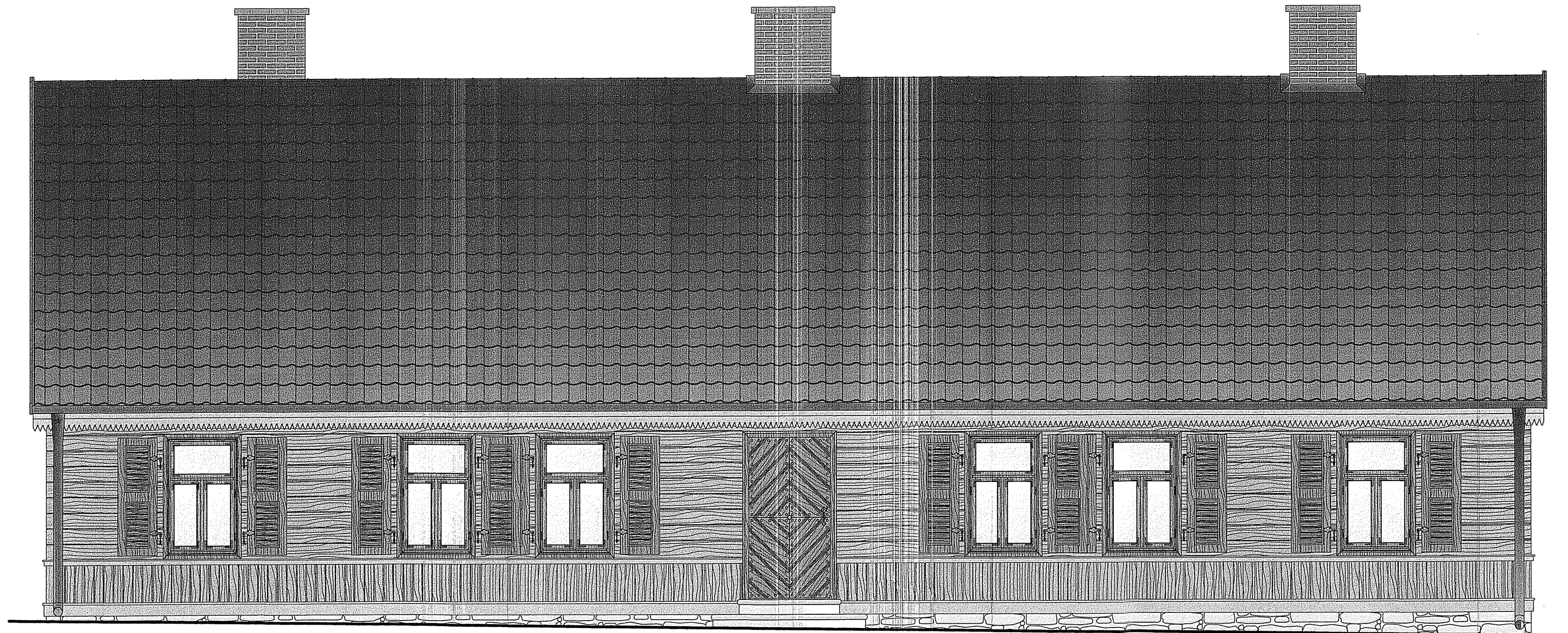



ELEWACJA PÓLNO-CO - WSCHODNIA



LEGENDA:

-  - Stalarka okienna i drzwiowa - kolor naturalny drewna, drewno dębowe
-  - Ściany pokryte deską elewacyjną - kolor naturalny drewna, drewno dębowe
-  - Pokrycie dachu z dachówki holenderskiej "esówki"
-  - Rynny, rury spustowe, obróbki blacharskie - blacha
-  - Schody zewnętrzne w naturalnym kolorze betonu

STAROSTWO POWIATOWE
w Żurynie
Plac Józefa Sudeckiego 4
09-300 Żuryn, woj. mazowieckie
tel. (23) 657 47 00, fax (23) 657 35 36

A	29.07.2016	Opracowanie podstawowe	MGAŻ	AK/MK
Wydanie	Data	Opis	Sprawdzający	Projektant

Investor (Zamawiający): **Muzeum Wsi Mazowieckiej w Sierpcu**
09-200 Sierpc, ul. Narutowicza 64

Biuro projektów: **EMGIEprojekt Sp. z o.o.**
25-415 Kielce, ul. Górna 20
tel. 41-343-27-00; fax: 41-344-19-91; e-mail: biuro@emgieprojekt.pl

Inwestycja: **REMONT, PRZEBUDOWA I ZMIANA SPOSOBU UŻYTKOWANIA NA CELE ADMINISTRACYJNE I WYSTAWIENNICZE BUDYNKÓW WCHODZĄCYCH W SKŁAD MUZEUM MAŁEGO MIASTA W BIEŻUNIU**
ODDZIAŁ MUZEUM WSI MAZOWIECKIEJ W SIERPCU
BUDYNEK NR 1 - DOM POETY
09-320 Bieżuń, ul. Zamkowa 4, dz. nr ewid. 1065/8 obręb Bieżuń

Treść rysunku: **KOLORYSTYKA ELEWACJI** Stadium: **PROJEKT BUDOWLANY**

Funkcja:	Imię i nazwisko:	Nr upr.:	Podpis:	Strona:	BUDOWLANA
Projektant:	mgr inż. arch. Anna Krzyżak (spec.: architektoniczna)	SW-8/2003 SW-0123	<i>[Signature]</i>	Nr umowy:	DzA/ 281/03/16
Sprawdzający:	mgr inż. arch. Mieczysław Gębski (spec.: architektoniczna)	1844/61	<i>[Signature]</i>	Data:	LIPIEC 2016
Projektant:	mgr inż. Marcin Kobryn (spec.: konstrukcyjna)	SWK0013/ OWOK06	<i>[Signature]</i>	Skala:	1:50
Sprawdzający:	mgr inż. Andrzej Zaboklicki (spec.: konstrukcyjna)	K1-95/64	<i>[Signature]</i>	Format rysunku:	297x640
Asyst. projekt.:	mgr inż. Małgorzata Sarpruch		<i>[Signature]</i>	Rysunek nr:	MMM-PB-B1-AK-10
Asyst. projekt.:	mgr inż. Ewa Ołubiec		<i>[Signature]</i>	Wydanie:	A

Niniejsza dokumentacja ani żadna jej część nie może być powielana ani rozpowszechniana za pomocą urządzeń elektronicznych, mechanicznych, kopiujących, nagrywających i innych bez pisemnej zgody właściciela praw autorskich: Biuro Projektów EMGIEprojekt Sp. z o.o.