

ELEWACJA PÓLNOCNO - WSCHODNIA

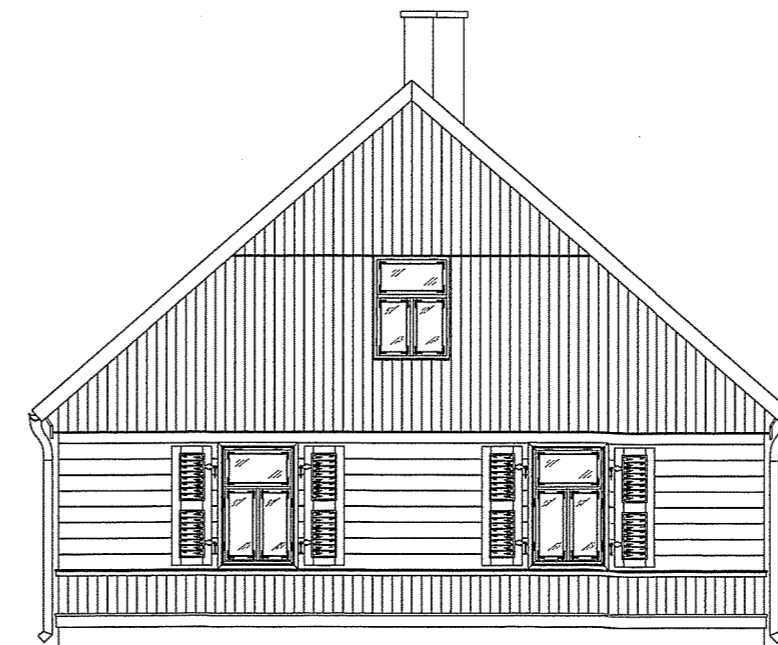

ELEWACJA PÓLNOCNO - ZACHODNIA

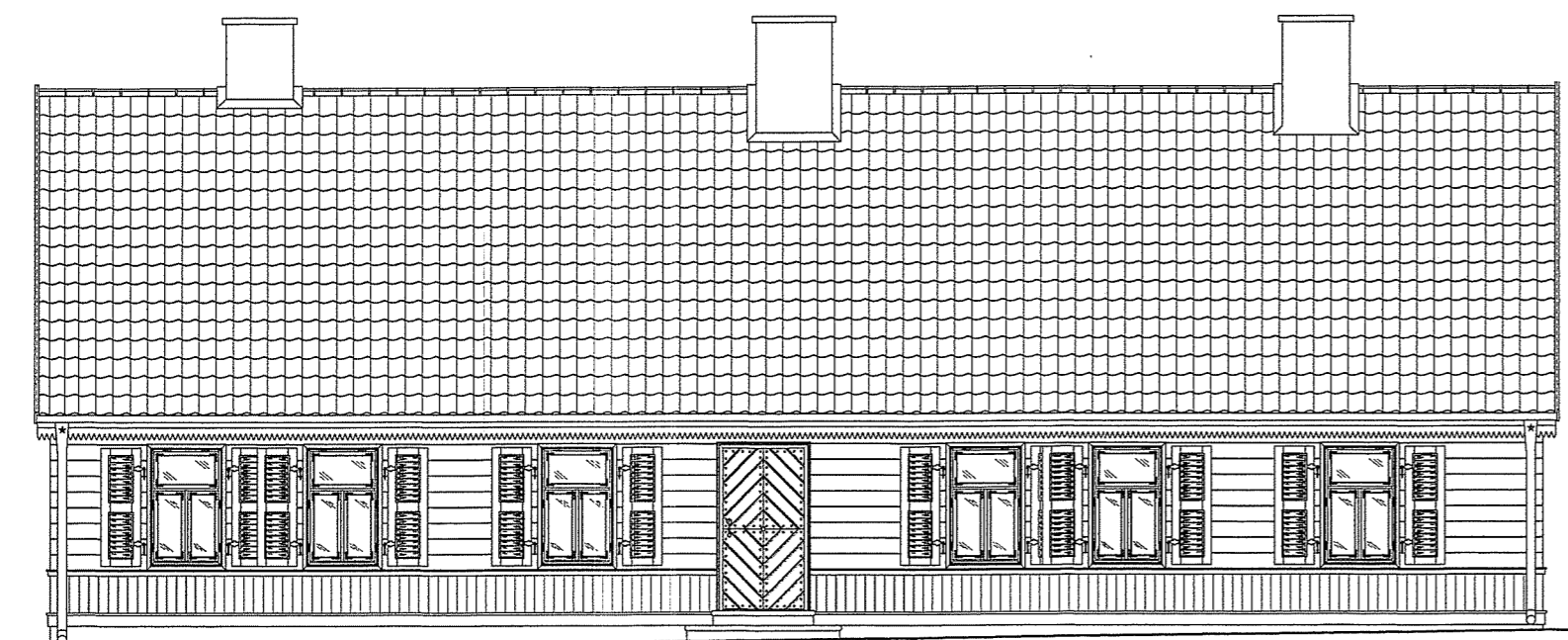

ELEWACJA POŁUDNIOWO - ZACHODNIA



ELEWACJA POŁUDNIOWO - WSCHODNIA

KOMENDA WOJEWÓDZKA  
PAŃSTWOWEJ STRAŻY POŻARNEJ  
w Warszawie  
WYDZIAŁ KONTROLNO-ROZPOZNAWCZY  
Załącznik do postanowienia  
WZ.55. 85. 445. 1. .20/16 r.

|   |                                 |  |               |
|---|---------------------------------|--|---------------|
| Inwestor:<br><b>Muzeum Wsi Mazowieckiej w Sierpcu</b><br>09-200 Sierpc, ul. Narutowicza 64  |                                 |  |               |
| Jednostka projektowo-badawcza:<br>Biuro Projektów /Design Office/Ingenieururo<br><b>EMGIEprojekt Sp. z o.o.</b><br>25-415 Kielce, ul. Górna 20<br>tel: 41-343-27-00; fax: 41-344-19-91; e-mail: biuro@emgieprojekt.pl   |                                 |  |               |
| EKSPERTYZA TECHNICZNA W ZAKRESIE ZAPEWNIENIA BEZPIECZEŃSTWA POŻAROWEGO<br>W SPOSÓB INNY NIŻ WYNIKAJĄCY Z AKTUALNYCH PRZEPISÓW TECHNICZNO-BUDOWLANYCH,<br>STOSOWNIE DO WSKAZAŃ ZAMIESZCZONYCH W NINIEJSZEJ EKSPERTYZIE TECHNICZNEJ<br>DLA INWESTYCJI:<br>"REMONT, PRZEBUDOWA I ZMIANA SPOSOBU UŻYTKOWANIA NA CELE ADMINISTRACYJNE<br>I WYSTAWIENNICZNE BUDYNKÓW WCHODZĄCYCH W SKŁAD MUZEUM MAŁEGO MIASTA<br>W BIEŻUNIU ODDZIAŁ MUZEUM WSI MAZOWIECKIEJ W SIERPCU: BUDYNEK NR 1 -<br>DOM POETY"<br>09-320 Biezuń, ul. Zamkowa 4, dz. nr ewid. 1065/8 obręb Biezuń |                                 |  |               |
| Treść rysunku:<br><b>ELEWACJE</b>   |                                 | Stadium:<br>EKSPERTYZA TECHNICZNA<br>Branża:<br>BUDOWLANA/POŻAROWA |               |
| Funkcja:  | Imię i nazwisko:                | Nr upr.:   | Podpis:       |
| Rzeczoznawca ds zabezpieczeń ppoż.  | inż. Stanisław Karcz            | 101 / 93   |               |
| Rzeczoznawca budowlany  | dr hab. inż. Andrzej Żaboklicki | RZE/X/048/05   |               |
|   |                                 | Nr umowy:<br>DzAI 281/03/16  |               |
|   |                                 | Data:<br>WRZESIEŃ 2016   |               |
|   |                                 | Skala:<br>1:100  |               |
|   |                                 | Format rysunku:<br>570 x 297                                       |               |
|   |                                 | Rysunek Nr:<br>MMM-B1-EPOŻ-07                                      | Wydanie:<br>B |
| Uwaga:<br>Niniejsza dokumentacja ani żadna jej część nie może być powielana ani rozpowszechniana za pomocą urządzeń elektronicznych, mechanicznych, kopiujących, nagrywających i innych bez pisemnej zgody właściciela praw autorskich  |                                 |  |               |